

XV

Poxa de Xovenças de Raza Frisona

MAZARICOS | Domingo 3 de decembro de 2023



Memorial
José Moreira

Recinto Feiral
de A Picota

Organiza:



CONCELLO
DE MAZARICOS



GANDEIROS
DE MAZARICOS



AFRICOR
CORUÑA



Patrocina:

//ABANCA

Colabora:

XUNTA
DE GALICIA

CONSELLERÍA
DO MEDIO
RURAL

Deputación
DA CORUÑA

SUNDOWNER

ESPM9205463829

SUNRISE x COPYRIGHT x BUBBA



XENÉTICA FONTAO



- Altísimas producións de leite, graxa e proteína
- Morfoloxía moi correcta e funcional para muxido en robot
- Trazos de saúde extraordinarios
- Fácil parto; recomendado en xovencas

**XV POXA DE XOVENCAS DE RAZA FRISONA
MEMORIAL JOSÉ MOREIRA
Mazaricos, Domingo 3 Decembro de 2023**

PROGRAMA

SÁBADO 2 DECEMBRO

- ✓ Entre as 10 da mañá e as 2 da tarde: Entrada dos animais participantes, e aloxamento na carpa anexa ó Recinto Feiral de A PICOTA (Mazaricos).
- ✓ Pola tarde: Exposición das xovencas

DOMINGO 3 DECEMBRO

- ✓ As 11 da mañá: Comezo da POXA.
- ✓ Ó remate da poxa: Sorteio de varios regalos, valorados en 2.000 €.

COMISIÓN ORGANIZADORA

- D. Juan José Blanco Riveiro, Alcalde de MAZARICOS.
- D. Fernando Suárez Mouro, Presidente de AFRICOR-CORUÑA.
- Técnicos e persoal de AFRICOR-CORUÑA e Concello de MAZARICOS.

REGULAMENTO DA POXA

1. ORGANIZACIÓN

Poxa organizada polo Concello de Mazaricos e Africor-Coruña.

2. FINALIDADE

A finalidade desta poxa é potencia-la comercialización de gando frisón procedente das explotacións gandeiras de Control Leiteiro da provincia de A Coruña.

3. AXUDA A COMPRA-VENTA

3 doses de seme de cada un dos seguintes touros: "GABRIELLE" e "GIGANTIC", obsequio de Xenética Fontao.

4. SELECCIÓN E ADMISIÓN DE ANIMAIS

A selección e admisión de animais para a poxa corresponde á comisión organizadora, que velou en todo momento pola calidade dos animais a presentar e comprobou que estes cumpren a normativa sanitaria e xenealóxica requirida. Os propietarios dos animais responsabilízanse dos datos aportados á Organización para a elaboración das Cartas Xenealóxicas.

5. PARTICIPACIÓN

Participan animais procedentes de explotacións en Control Leiteiro da provincia de A Co-

ruña que cumpren as esixencias marcadas pola comisión organizadora.

A participación de animais por gandería foi fixada nun máximo de 5 exemplares.

As xovencas seleccionadas para esta poxa ten que estar inscritas no Rexistro Principal, non se aceptan animais Rexistro Auxiliar, categoría B.

A nai do animal a subhastar, no caso de estar cualificada, sempre será categoría B ou superior. No caso de que a nai do animal fose baixa, sen produción e/ou cualificación, os requisitos serán aplicables á avoa materna.

6. CONDICIÓNS SANITARIAS

Os animais participantes procederán de explotacións cualificadas sanitariamente, e serán saneados cumprindo có regulamento sanitario sobre participación en concursos, exposicións e poxas. Non se permitirá a entrada no recinto feiral de animais que presenten síntomas de calquera enfermidade, ou ben non presenten a documentación requirida, para estes casos.

A maiores os animais presentados serán analizados fronte a IBRGE, BVD Ag. (antíxeno da diarrea vírica bovina), Neosporose (anticorpos ELISA indirecto) e Paratuberculose (anticorpos fronte ó Mycobacterium paratuberculose ELISA indirecto) debendo resultar negativos a IBRGE, BVD Ag., a Neosporose e a Paratuberculose.

7. TRANSPORTE DO GANDO

O transporte do gando corre por conta da Organización.

8. ENTRADA DO GANDO

A entrada do gando realízase o día anterior á poxa.

Os animais presentados non poderán ser retirados das instalacións ata finalizado o certame, salvo caso de enfermidade, accidente ou causa de forza maior que así o aconselle, sempre a criterio da Comisión Organizadora.

9. SEGURO

A Comisión Organizadora proverá ós animais participantes dun seguro que cubre os accidentes e/ou enfermidades que poidan producirse pola participación do gando na poxa.

As xovencas xestantes terán unha cobertura adicional que cubre os riscos de aborto na semana posterior á poxa.

10. EXPOSICIÓN DO GANDO

O coidado dos animais correrá a cargo dos propietarios dos mesmos ou ben das persoas designadas por eles.

Cada animal contará cun cartel identificativo, facilitado pola organización, onde figurarán os datos xenalóxicos do animal e os produtivos da nai, a gandería de procedencia, así como o prezo de saída.

Tódolos animais expostos teñen que entrar a poxa antes de ser vendidos.

11. REALIZACIÓN DA POXA

A poxa empezará as 11,00 horas do Domingo 3 de Decembro.

Cada animal será exhibido ante os compradores e público asistente, polo tanto terá que ser presentado nunhas condicións de doma e manexo axeitadas.

O prezo de saída será fixado, conxuntamente, polo propietario de cada animal e a Comisión Organizadora. Non se permitirá a participación de animais na poxa cun prezo de saída desproporcionado.

No momento da exhibición o subastador anunciará o prezo de saída, empezándose a partir deses intres a poxa entre os compradores. Cada poxa significará un incremento de 50 € sobre o valor existente.

Os animais serán adxudicados ao mellor postor, no momento da poxa, quedando obrigados ós compradores ao pago inmediato do importe final da poxa. A factura emitida pola gandería vendedora, verase incrementada có IVE correspondente. O pago da mesma realízase antes dos seguintes sete días hábiles, farase seguimento do pago por parte da comisión organizadora.

12. DISPOSICIÓN FINAL

A Comisión organizadora decidirá sobre tódolos asuntos non contemplados no presente regulamento, decidindo e interpretando, de xeito inapelable, sobre todas aquelas cuestións que se podan plantexar.

A participación na poxa presupón a aceptación do recollido neste regulamento.

XV POXA DE XOVENCAS DE RAZA FRISONA
Mazaricos, Domingo 3 Decembro de 2023

GANDERÍAS PARTICIPANTES

GANDERÍA	ENDEREZO	CONCELLO
GANADERIA DUBRA S.C.	PEREIRAS - RESTANTE	TRAZO
GANADERIA O RUBIO S.C.	CARBALLAL-VILARMAIOR	SANTA COMBA
GANADERIA SERPE S.C.	OUTEIRO-MALLON	SANTA COMBA
GRANXA CUNDINS S.L.	VILAR	ZAS
GRANXA HURDEIRO S.C.	SAN XULIÁN	TOQUES
GRANXA O CANTEIRO S.C.	SUBEIRO - SERRAMO	VIMIANZO
GRANXA VIDUEIRA S.L.	VIDUEIRA - YERMO	ORTIGUEIRA
GRILLE S.COOP GALEGA	GRILLE-SAN COSME	MAZARICOS
MARAÑÓN S.C.	RON-SAN FELIX DE CAMPELO	NEGREIRA
NUVEIRA	NUVEIRA - ARCOS	MAZARICOS
SAAMIL S.C.	SAAMIL - VILLAMOR	TOQUES
VIEITES	OA - XAVESTRE	TRAZO

CATÁLOGO DE ANIMAIS

Lote: 1

CANTEIRO SUPERTORO 9630 XILA
ESPH1505306756 Data Nac. 24/02/2022
CIB: ES091113589630

PREÑADA: 19/03/2023 ALTAIZZA
840M3200824743
ITB 23-08 Leite % G Kg G % P Kg P
+1.061 +0,27 +67 +0,23 +59
TIPO +0,98 UBRE +1,13

Pai: Sjonny SUPERTORO
ESPM9204300530
ESP 23-06 Leite % G Kg G % P Kg P
+1.218 -0,10 +33 -0,06 +33
TIPO +1,14 UBRE +1,21

Nai: CANTEIRO 1681 VICENTA
ESPH1504478846 **B-79**
Idade Días Leite % G Kg G % P Kg P
1-11 336 11.347 2,79 317 3,16 359
2-11 297 10.615 2,60 276 3,31 351
3-11 376 15.038 2,53 381 3,02 454
5-01 343 15.141 3,00 454 2,90 439
4 LACT. 52.141 2,74 1.428 3,07 1.603

B-CASEINA: A1-A2

ICO: 1.100

Prezo saída:

Prezo venda:

Avoa M.: 6638 BEATRIZ
ESPH1504018889 **BB-83**
Idade Días Leite % G Kg G % P Kg P
2-07 305 12.400 4,45 552 3,27 406
2 LACT. 18.960 4,37 829 3,23 612

Bisavoa M.: 4597 CAROLINA
ESPH1503491677 **B-78**
Idade Días Leite % G Kg G % P Kg P
4-06 305 12.248 4,05 496 3,02 370
4 LACT. 41.225 4,14 1.706 3,13 1.291

Gandería: GRANXA O CANTEIRO S.C.
Subeiro – Serramo – VIMIANZO



SERAGRO
Sociedade Cooperativa Galega

Especialistas en
servizos técnicos:

- Alimentación
- Calidade do leite
- Podoloxía
- Reprodución
- Xestión técnico-económica

*Non dubides en
consultarnos!!!*



Jiménez fotografía

Rúa Castiñeiras, nave 112-A2, Polígono Industrial Novo Milladoiro - 15895 Ames (A Coruña)
Teléfono: 981 94 17 84 Fax: 981 53 67 66

seragro@seragro.es
www.seragro.es



Lote: 2

MARAÑON-S.C. GENUINE 7203

ESPH1505280353 Data Nac. 30/12/2021

CIB: ES051113547203

PREÑADA: 30/03/2023 CAMELO X.F.

ESPM9205179083

ESP 23-06 Leite % G Kg G % P Kg P

+1.223 +0,25 +71 +0,12 +53

TIPO +1,82 UBRE +2,24

Pai: GENUINE ET

ESPM9204895627

ESP 23-06 Leite % G Kg G % P Kg P

+1.622 -0,01 +57 +0,03 +56

TIPO +1,76 UBRE +1,87

Nai: MARAÑON-S.C. CICLO 1779

ESPH1504943752

BB-80

Idade Días Leite % G Kg G % P Kg P

1-10 307 9.311 4,02 374 3,52 328

1 LACT. 9.311 4,02 374 3,52 328

B-CASEINA: A1-A2

ICO: 1.215

Prezo saída:

Prezo venda:

Avoa M.: MARAÑON-S.C. LEOMARCOS LEONA

ESPH1504419257

BB-81

Idade Días Leite % G Kg G % P Kg P

4-05 305 11.040 4,87 538 3,19 352

3 LACT. 34.863 5,00 1.742 3,37 1.175

Bisavoia M: MARAÑON-S.C. GOLDOURO DORADA

ESPH1504051340

BB-80

Idade Días Leite % G Kg G % P Kg P

4-11 305 10.029 4,64 465 3,81 382

5 LACT. 48.021 4,61 2.212 3,75 1.802

Gandería: MARAÑON S.C.

Rons – San Félix de Campelo - NEGREIRA

EL PROGRAMA GENÉTICO PARA OPTIMIZAR SU REBAÑO



SemexWorks



OptiMate



OptiRep



Elevate



Immunity+

**SEMEX**[®]

OF. CENTRALES: c/ La Atalaya s/n. 31530 CORTES - NAVARRA

 948 81 07 52 semex@semex.es www.semex.es 

ÓSCAR PENA  608 037 148
ALBERTO VÁZQUEZ  602 242 262
JOSÉ LUIS MACEIRA  648 939 466
CARLOS GARCÍA  676 488 863
MANOLO GONZÁLEZ  676 176 208
OF. SEMEX GALICIA  689 872 688

Lote: 3

CANTEIRO TETHRA 9620 TORA

ESPH1505301046 Data Nac. 21/12/2021

CIB: ES001113589620

PREÑADA: 08/03/2023 ALTAZAREK

NLDM0685695366

ITB 23-08 Leite % G Kg G % P Kg P

+1.120 +0,37 +80 +0,16 +53

TIPO +0,85 UBRE +1,54

Pai: CO-OP Aardema TETHRA ET

840M3129037617

ESP 23-04 Leite % G Kg G % P Kg P

+1.248 +0,00 +45 -0,06 +34

TIPO +0,79 UBRE +1,33

Nai: CANTEIRO BANANA MARGA

ESPH1504936753

BB-83

Idade Días Leite % G Kg G % P Kg P

1-11 317 12.099 5,21 630 3,19 386

2-11 298 13.673 4,42 604 3,29 450

2 LACT. 25.772 4,79 1.234 3,24 836

B-CASEINA: A2-A2

ICO: 1.156

Prezo saída:

Prezo venda:

Avoa M.: 2521 MARCELINA

ESPH1504098093

BB-82

Idade Días Leite % G Kg G % P Kg P

4-01 305 13.059 3,73 487 3,25 424

5 LACT 51.837 4,43 2.297 3,37 1.745

Bisavoa M.: 3580 URSULA

ESPH1503582653

BB-80

Idade Días Leite % G Kg G % P Kg P

6-01 305 13.895 4,02 559 3,16 439

6 LACT. 72.849 4,18 3.045 3,28 2.390

Gandería: GRANXA O CANTEIRO S.C.

Subeiro – Serramo – VIMIANZO

Lote: 4

O_RUBIO SATURN CHANI

ESPH1505279257 Data Nac. 11/12/2021

CIB: ES0021113597788

PARTO: 09/11/2023

Idade	Días	Leite	% G	Kg G	% P	Kg P
1-10	-	-	-	-	-	-

Pai: Glenhaven SATURN ET

CANM0013025326

ITB	23-08	Leite	% G	Kg G	% P	Kg P
		+1.123	+0,49	+93	+0,11	+48

TIPO +1,21 UBRE +1,37

Nai: O_RUBIO BREWMASTER STITIONA

ESPH1504639765

BB-81

Idade	Días	Leite	% G	Kg G	% P	Kg P
2-09	316	9.481	4,59	435	3,65	346
3-09	325	10.591	4,25	450	3,63	384
2 LACT.	20.072	4,41	885	3,64	730	

B-CASEINA: A1-A2

GICO: 1.163

Prezo saída:

Prezo venda:

Avoa M.: O RUBIO XUDAN MOSCA

ESPH1504296378

B-76

Idade	Días	Leite	% G	Kg G	% P	Kg P
2-01	305	9.543	3,09	295	3,50	334
2 LACT	16.612	3,25	540	3,30	548	

Bisavoa M.: O RUBIO LANDOI TRUCA

ESPH1503821996

B-79

Idade	Días	Leite	% G	Kg G	% P	Kg P
3-08	305	10.582	4,27	452	3,28	347
7 LACT.	59.995	4,10	2.457	3,43	2.055	

Gandería: G. O RUBIO S.C.

Carballal – Vilarmador – SANTA COMBA

Lote: 5

GRILLE LAMBDA AMSA 1793 FIV ET
 ESPH1505182999 Data Nac. 11/12/2021
 CIB: ES081113665383

PARTO: 31/08/2023

Idade	Días	Leite	% G	Kg G	% P	Kg P
1-10	76	3.059	3,50	107	2,97	91

Pai: Farnear DELTA-LAMBDA ET

840M3125993715
 ESP 23-06 Leite % G Kg G % P Kg P
 +923 +0,14 +48 +0,09 +39
 TIPO +1,93 UBRE +1,92

Nai: GRILLE AMSTERDAM 277

ESPH1503635616 **EX-92**

Idade	Días	Leite	% G	Kg G	% P	Kg P
1-10	328	11.699	3,45	404	3,27	382
2-10	407	16.378	3,68	602	3,38	554
4-02	307	15.198	3,43	522	3,20	486
5-01	494	24.339	2,87	699	3,27	796
6-08	343	20.719	2,88	597	2,99	620
7-09	443	22.099	2,73	604	3,20	707
9-02	364	14.777	3,90	577	3,29	486
10-04	325	14.043	4,27	600	3,22	452
8 LACT.		139.252	3,31	4.605	3,22	4.483

B-CASEINA: A1-A2

GICO: 1.094

Prezo saída:

Prezo venda:

Avoa M.: GRILLE BUCKEYE 13

ESPH1503112178 **B-77**

Idade	Días	Leite	% G	Kg G	% P	Kg P
3-01	305	10.782	3,34	360	3,23	348
2 LACT		27.611	3,32	918	3,28	907

Bisavoa M: 4624 CURRO

ESPH1502772398

Idade	Días	Leite	% G	Kg G	% P	Kg P
-	-	-	-	-	-	-
- LACT.		-	-	-	-	-

Gandería: GRILLE S.COOP GALEGA
 Grille – San Cosme - MAZARICOS

Lote: 6

O_RUBIO SHIMMER MARTA

ESPH1505274209 Data Nac. 08/12/2021

CIB: ES011113597787

PARTO: 01/10/2023

Idade	Días	Leite	% G	Kg G	% P	Kg P
1-09	44	1.132	5,39	61	3,53	40

Pai: Schreur SHIMMER ET

NLDM0715952043

ESP	23-06	Leite	% G	Kg G	% P	Kg P
		+1.411	-0,06	+44	-0,03	+42

TIPO +1,73 UBRE +1,34

Nai: O_RUBIO VANHALEN SIRIA

ESPH1504913262

BB-82

Idade	Días	Leite	% G	Kg G	% P	Kg P
2-01	564	16.495	4,00	659	3,67	605

1 LACT.		16.495	4,00	659	3,67	605
---------	--	--------	------	-----	------	-----

B-CASEINA: A1-A1

GICO: 1.176

Prezo saída:

Prezo venda:

Avoa M.: O RUBIO BONABAL LUZ

ESPH1504152319

B-79

Idade	Días	Leite	% G	Kg G	% P	Kg P
5-09	305	13.391	3,10	415	3,11	417

5 LACT		60.307	3,82	2.303	3,28	1.980
--------	--	--------	------	-------	------	-------

Bisavoa M: NEGREIRA

ESPH1504150153

Idade	Días	Leite	% G	Kg G	% P	Kg P
4-11	305	10.571	3,78	400	3,21	339

5 LACT.		47.033	4,31	2.029	3,32	1.563
---------	--	--------	------	-------	------	-------

Gandería: G. O RUBIO S.C.

Carballal – Vilarmaior – SANTA COMBA

Lote: 7

AGRORTEGAL PROFETA ARISTOCRAT
 ESPH1505254524 Data Nac. 24/11/2021
 CIB: ES011113551909

PREÑADA: 01/05/2023 PORCHE SMX

840M3208357241
 ITB 23-08 Leite % G Kg G % P Kg P
 +1.044 +0,23 +62 +0,08 +42
 TIPO +1,12 UBRE +1,15

Pai: Mr Frazzled ARISTOCRAT ET

840M3142041200
 ITB 23-08 Leite % G Kg G % P Kg P
 +837 +0,23 +54 +0,10 +38
 TIPO +1,36 UBRE +2,00

Nai: AGRORTEGAL PROFE DENMARK

ESPH1504928825 **B-77**
 Idade Días Leite % G Kg G % P Kg P
 1-10 391 10.065 4,38 441 3,55 357
 1 LACT. 10.065 4,38 441 3,55 357

B-CASEINA: A2-A2

GICO: 1.116

Prezo saída:

Prezo venda:

Avoa M.: AGRORTEGAL PROFETA PINO 4218

ESPH1504091910 **B-79**
 Idade Días Leite % G Kg G % P Kg P
 5-02 305 14.027 2,54 356 3,64 510
 5 LACT. 67.678 2,91 1.971 3,64 2.461

Bisavoia M: AGRORTEGAL PORTA VIDUEIRA 5800

ESPH1503103785 **BB-82**
 Idade Días Leite % G Kg G % P Kg P
 3-05 305 8.654 3,61 312 3,55 307
 4 LACT. 33.313 3,67 1.221 3,56 1.185

Gandería: GRANXA VIDUEIRA S.L.
 Vidueira – Yermo - ORTIGUEIRA

RECRÍA DE NOVILLAS



Textura moi
apetecible

2 mm
granulado

Millo +
Cebada
en flocos



GAMA BOVITRACK STARTER

- Pensos altamente dixestibles e moi apetecibles.
- Consumo garantizado dende os primeiros días de vida.
- Incorporan produtos lácteos.
- Diminuen as incidencias de diarreas e trastornos dixestivos.



SPECILAIT ARRANQUE CALOSTRADO 62%

74% PRODUTO LÁCTEO
25% PROTEÍNA BRUTA
20% GRASA BRUTA



PENSOS PARA PRIMEIRAS IDADES

*O alimento das
futuras campiónas*

BOVITRACK MIX TOP

BOVITRACK STARTER K1

BOVITRACK STARTER K-COPOS

BOVITRACK TENREIRAS K2 GRANULADO



VISITE A NOSA PÁXINA WEB:
www.xesga.net

Lote: 8

GRILLE HABITAT 1774

ESPH1505274423 Data Nac. 16/11/2021
CIB: ES001113665363

PARTO:

Idade	Días	Leite	% G	Kg G	% P	Kg P
-	-	-	-	-	-	-

Pai: Aot 1160 HABITAT ET

ESPM9204862775

ESP	23-06	Leite	% G	Kg G	% P	Kg P
		+211	+0,44	+50	+0,19	+26
		TIPO +1,11		UBRE +1,46		

Nai: GRILLE ALBUM 592

ESPH1504052215

BB-80

Idade	Días	Leite	% G	Kg G	% P	Kg P
1-11	293	9.305	4,15	386	3,72	346
2-11	300	13.793	3,74	516	3,70	510
4-00	362	16.567	3,80	629	3,70	613
5-02	265	13.911	3,74	520	3,70	515
6-01	274	14.440	4,13	596	3,54	511
7-01	271	11.288	4,12	465	3,39	383
8-01	277	8.999	4,51	406	3,86	347
7 LACT.		88.303	3,98	3.518	3,65	3.225

B-CASEINA: A1-A1

GICO: 1.132

Prezo saída:

Prezo venda:

Avoa M.: GRILLE SHOTTLE 119

ESPH1503375224

MB- 85

Idade	Días	Leite	% G	Kg G	% P	Kg P
6-02	305	15.250	3,60	549	3,37	51 4
5 LACT		74.125	3,66	2.712	3,44	2.54 9

Bisavoa M: GRILLE BOLTON 565

ESPH1503021495

B-7 7

Idade	Días	Leite	% G	Kg G	% P	Kg P
3-00	305	11.812	3,01	356	3,31	39 1
2 LACT.		25.694	3,08	792	3,30	84 7

Gandería: GRILLE S.COOP GALEGA
Grille – San Cosme - MAZARICOS

Lote: 9

MARAÑON-S.C. SALVAME 7239

ESPH1505269359 Data Nac. 10/11/2021

CIB: ES081113547239

PARTO: 02/10/2023

Idade	Días	Leite	% G	Kg G	% P	Kg P
1-10	50	1.557	2,62	41	3,15	49

Pai: SALVAME

ESPM9204630027

ESP	23-06	Leite	% G	Kg G	% P	Kg P
		+878	+0,02	+33	+0,00	+29

TIPO +2,23 UBRE +2,03

Nai: MARAÑON-S.C. LEOMARCOS 1755

ESPH1504938962

B-77

Idade	Días	Leite	% G	Kg G	% P	Kg P
1-11	282	8.638	4,55	393	3,40	294

1 LACT.	8.638	4,55	393	3,40	294
---------	-------	------	-----	------	-----

B-CASEINA: A1-A2

ICO: 1.156

Prezo saída:

Prezo venda:

Avoa M.: MARAÑON-S.C. TORREL 6909

ESPH1504604533

BB-80

Idade	Días	Leite	% G	Kg G	% P	Kg P
3-00	305	14.045	3,56	500	3,35	470

3 LACT.	44.443	3,69	1.639	3,44	1.530
---------	--------	------	-------	------	-------

Bisavoa M: MARAÑON-S.C. BUCKEYE RESACA

ESPH1503927634

B-77

Idade	Días	Leite	% G	Kg G	% P	Kg P
5-00	305	10.425	3,25	339	3,36	350

4 LACT.	37.276	3,65	1.362	3,47	1.295
---------	--------	------	-------	------	-------

Gandería: MARAÑON S.C.

Rons – San Félix de Campelo - NEGREIRA

Lote: 10

SERPE SUSI PURSUIT

ESPH1505183487 Data Nac. 05/11/2021

CIB: ES041113410533

PARTO: 15/10/2023

Idade	Días	Leite	% G	Kg G	% P	Kg P
1-11	24	826	5,57	46	3,39	28

Pai: Pine-Tree-I PURSUIT ET

CANM0012857690

ESP	23-06	Leite	% G	Kg G	% P	Kg P
		+875	+0,27	+59	+0,16	+45

TIPO +1,61 UBRE +1,57

Nai: SERPE AFRICA COMINGO 5626

ESPH1504738097

BB-80

Idade	Días	Leite	% G	Kg G	% P	Kg P
1-10	300	10.546	4,08	430	3,29	347
2-09	224	7.143	4,06	290	3,47	248
2 LACT.		17.689	4,07	720	3,36	595

B-CASEINA: A1-A2

ICO: 1.159

Prezo saída:

Prezo venda:

Avoa M.: SERPE CARMELA BETANZOS

ESPH1504515670

B-76

Idade	Días	Leite	% G	Kg G	% P	Kg P
3-08	305	15.209	3,77	573	3,15	479
3 LACT.		34.467	3,99	1.376	3,27	1.127

Bisavoa M: SERPE LORA MARCUS

ESPH1503223605

B-75

Idade	Días	Leite	% G	Kg G	% P	Kg P
5-11	305	8.259	3,26	269	3,24	268
5 LACT.		31.772	3,24	1.030	3,13	996

Gandería: GANADERIA SERPE S.L.
Outeiro – Mallón – SANTA COMBA

Lote: 11

VIEITES RIDGELINE NABIZA

ESPH1505269367 Data Nac. 01/11/2021
CIB: ES001113684164

PARTO: 18/10/2023

Idade	Días	Leite	% G	Kg G	% P	Kg P
1-11	33	1.003	3,49	35	3,39	34

Pai: Fairmont RIDGELINE ET

840M3150452154

ESP	23-06	Leite	% G	Kg G	% P	Kg P
		+724	+0,06	+32	+0,07	+31

TIPO +1,67 UBRE +2,30

Nai: VIEITES KING ROYAL VANE

ESPH1504943759

BB-82

Idade	Días	Leite	% G	Kg G	% P	Kg P
1-08	332	11.900	3,49	415	3,39	404
2-08	318	11.790	3,90	460	3,56	420
2 LACT.		23.690	3,69	875	3,48	824

B-CASEINA: A2-A2

GICO: 1.234

Prezo saída:

Prezo venda:

Avoa M.: VIEITES HIGH OCTANE VALERIA

ESPH1504635079

Idade	Días	Leite	% G	Kg G	% P	Kg P
2-01	305	12.056	3,04	366	3,11	375
2 LACT.		24.195	3,42	827	3,05	737

Bisavoa M: VIEITES MINI NIATY

ESPH1503795245

Idade	Días	Leite	% G	Kg G	% P	Kg P
4-10	305	13.869	3,89	539	3,22	447
4 LACT.		52.700	3,75	1.975	3,33	1.757

Gandería: VIEITES
Oa – Xavestre - TRAZO

Lote: 12

G.DUBRA.S.C. SPARTACUS 802

ESPH1505259571 Data Nac. 20/10/2021

CIB: ES021113640395

PARTO: 10/10/2023

Idade	Días	Leite	% G	Kg G	% P	Kg P
1-11	43	1.284	4,28	55	3,43	44

Pai: K-Style Tarino SPARTACUS ET

USAM0074117395

ITB	23-08	Leite	% G	Kg G	% P	Kg P
		+660	+0,36	+60	+0,13	+35

TIPO +1,50 UBRE +1,65

Nai: G.DUBRA.S.C. ARGO 634

ESPH1504748797

BB-82

Idade	Días	Leite	% G	Kg G	% P	Kg P
1-11	325	10.758	4,15	446	3,40	366
3-00	356	14.572	4,06	592	3,53	515
4-02	262	13.517	3,78	511	3,43	463
3 LACT.		38.847	3,99	1.549	3,46	1.344

B-CASEINA: A1-A2

GICO: 1.167

Prezo saída:

Prezo venda:

Avoa M.: G.DUBRA.S.C. 517

ESPH1504363520

BB-83

Idade	Días	Leite	% G	Kg G	% P	Kg P
4-04	305	17.039	3,57	608	3,02	514
4 LACT		63.403	3,74	2.373	3,15	2.000

Bisavoa M: G.DUBRA.S.C. 367 ET

ESPH1503827733

BB-82

Idade	Días	Leite	% G	Kg G	% P	Kg P
3-04	305	13.348	3,15	420	2,97	397
3 LACT.		34.375	3,13	1.076	3,05	1.047

Gandería: GANADERIA DUBRA S.C.

Pereiras – Restande - TRAZO

HYPNOTIC

250HO15958 COOKIECUTTER HYPNOTIC-ET
TR TP TC TY TV TL TD HH1T HH2T HH3T HH4T HH5T HH6T
MOONSHINER X RENEGADE X SLAMDUNK



Leche +**1.576** | Tipo **2,07** | Ubres **2,01**
Vida Productiva **5,9** | CCS **2,72**



Cybil Fisher

DAM Cookiecutter Hollyn-ET
MGD Cookiecutter SIm Hoplite-ET

Lee Jordan



TMgender SELECTED and TMgender SELECTED 4M are trademarks of Select Sires Inc. UltraplusTM is a trademark of STGen LLC. All gender SELECTED semen is processed using UltraplusTM technology.

TMGForce⁺ is a trademark of Select Sires Inc.

© Mastitis ResistantPro and © FeedPRO are registered trademarks of Select Sires Inc.

WORLD WIDE SIRES ESPAÑA

Hnos. Falcó 4 Bajo. 02002 Albacete | Tel: 967 218 218 | Fax: 967 218 272
Email: wwsires@wwsires.es | www.wwsires.es | www.facebook.com/wwsires.es
JUAN JOSE MARTÍNEZ Email: juanjo@wwsires.es | Móvil: 647.47.25.45



AQUÍ PARA TI.

Servicios Agrícolas

Agromarzoñas



981 852 896

630 963 839 - 693 402 710

Cisterna de 20.000 L con INYECTORES
Cosechadora con sistema de SHREDLAGE
Cosechadora con TERRATRAC
y salchichera de GRAN HÚMEDO
Rotativas hierba de 9 m con acondicionador
Todo tipo de herramientas para la labranza
Remolques de gran tonelaje
Empacadora 51 CUCHILLAS
Rotoempacadora 25 CUCHILLAS
Sulfatadora de 21m

Comercial



- Piensos Norgasa y Cereales
- Todo tipo de abonos FERTIPOR
- Planta para interior y exterior
- Frutales y plantas forestales
- Distribuidor de maíz
- Semillas de todo tipo
- Vestuario laboral, droguería, ferretería
- Plásticos ganaderos e hilos de empacador
- Productos de higiene ganadera

981 852 896 - 693 633 706 - Pino do Val

981 765 020 - 690 687 152 - Cruceiro de Roo

Lote: 13

CUNDINS DIEDRA HOTLINE

ESPH1505270955 Data Nac. 18/10/2021
CIB: ES081113455129

PARTO: 07/08/2023

Idade	Días	Leite	% G	Kg G	% P	Kg P
1-09	78	3.064	4,80	147	2,90	89

Pai: Peak HOTLINE ET

840M3129128855
ESP 23-06 Leite % G Kg G % P Kg P
+994 +0,40 +78 +0,17 +50
TIPO +2,02 UBRE +1,64

Nai: CUNDINS DANIELIS JEDI FIV ET

ESPH1504586925 **MB-87**
Idade Días Leite % G Kg G % P Kg P
1-10 336 17.890 3,48 623 3,08 551
2-10 346 19.258 3,89 749 3,16 609
3-11 512 24.309 4,35 1.057 3,31 805
3 LACT. 61.457 3,95 2.429 3,20 1.965

B-CASEINA: A2-A2

ICO: 1.179

Prezo saída:

Prezo venda:

Avoa M.: CUNDINS DELLIA MASCALESE ET

ESPH1503994261 **BB-80**
Idade Días Leite % G Kg G % P Kg P
4-08 305 14.617 3,29 481 2,96 432
3 LACT 44.374 3,26 1.445 3,05 1.354

Bisavoa M: FUTURE DREAM H. DARA

NLDH0721111009
Idade Días Leite % G Kg G % P Kg P
- - - - - - -
- LACT. - - - - -

Gandería: GRANXA CUNDINS S.L.
Vilar-ZAS

Lote: 14

AGRORTEGAL SACIA XAVIER

ESPH1505175482 Data Nac. 17/10/2021

CIB: ES061113551904

PRENADA: 05/04/2023 PORCHE SMX

840M3208357241

ITB 23-08 Leite % G Kg G % P Kg P

+1.044 +0,23 +62 +0,08 +42

TIPO +1,12 UBRE +1,15

Pai: Stgen Nash XAVIER ET

840M3203845441

ITB 23-08 Leite % G Kg G % P Kg P

+1.251 +0,16 +62 +0,07 +48

TIPO +0,65 UBRE +0,65

Nai: AGRORTEGAL SALTA DENMARK

ESPH1504924823

Idade Días Leite % G Kg G % P Kg P

1-11 275 7.715 3,37 260 3,19 246

1 LACT. 7.715 3,37 260 3,19 246

B-CASEINA: A2-A2

GICO: 1.133

Prezo saída:

Prezo venda:

Avoa M.: AGRORTEGAL SALTA VIDUEIRA

ESPH1503518048 **MB-85**

Idade Días Leite % G Kg G % P Kg P

7-04 305 11.962 3,13 375 3,05 365

6 LACT 68.905 3,28 2.257 3,08 2.121

Bisavoa M: BOS AGRORTEGAL SALSIA SHOTT ET

ESPH1503160221 **MB-85**

Idade Días Leite % G Kg G % P Kg P

6-06 305 15.145 2,95 447 2,96 449

9 LACT. 113.525 3,21 3.643 3,08 3.495

Gandería: GRANXA VIDUEIRA S.L.

Vidueira – Yermo - ORTIGUEIRA

Arquitectura

***PROYECTOS de VIVIENDAS**

***EDIFICIOS**

***SUBVENCIONES**

RODRIGUEZ



*Ingeniería &
Comercial Agrícola*

✉ ingenieriarodriguez@yahoo.es
C/ Coruña, 29 - SANTA COMBA



981 88 14 50

Lote: 15

CERDEIRAS PEPSI CLARA ET

ESPH1505183154 Data Nac. 28/09/2021

CIB: ES001113581988

PARTO: 24/11/2023

Idade	Días	Leite	% G	Kg G	% P	Kg P
2-01	-	-	-	-	-	-

Pai: Petton PEPSI

FRAM2939812989

ESP	23-06	Leite	% G	Kg G	% P	Kg P
		+1.117	+0,29	+71	+0,12	+49

TIPO +1,59 UBRE +1,58

Nai: CUNDINS TARIMA DELTA LAMBDA

ESPH1504778217

MB-88

Idade	Días	Leite	% G	Kg G	% P	Kg P
1-10	400	21.390	3,38	723	3,43	733
3-00	341	26.820	3,91	1.050	3,67	984
2 LACT.		48.210	3,68	1.773	3,56	1.717

B-CASEINA: A2-A2

GICO: 1.195

Prezo saída:

Prezo venda:

Avoa M.: CUNDINS TARIMA ATWOOD

ESPH1504352745

MB-85

Idade	Días	Leite	% G	Kg G	% P	Kg P
4-10	305	17.071	4,00	683	3,15	537
4 LACT		65.284	3,80	2.481	3,33	2.173

Bisavoa M: CUNDINS TARA DOORMAN FIV ET

ESPH1503998253

MB-86

Idade	Días	Leite	% G	Kg G	% P	Kg P
3-01	305	11.920	4,38	522	3,72	443
3 LACT.		35.470	4,14	1.468	3,69	1.308

Gandería: GRANXA CUNDINS S.L.

Vilar-ZAS

TOMA TUS DECISIONES CON EL RESPALDO DE NUESTRA EXPERIENCIA

- ▶ ASESORÍA FISCAL E CONTABLE
- ▶ ASESORÍA LABORAL
- ▶ SEGUROS
- ▶ HERENCIAS
- ▶ SUBVENCIONES

GEYNE
GESTORÍA ADMINISTRATIVA

📍 AVENIDA DE ALFONSO MOLINA, 8 - 1º Y 2º PLANTA, 15.840 SANTA COMBA (A CORUÑA)

☎ 981 88 10 38 ✉ geyne@gestores.net 🌐 www.geyne.com

📷 [@gestoriageyne](https://www.instagram.com/gestoriageyne)

📘 [GESTORIA GEYNE](https://www.facebook.com/GESTORIA GEYNE)

Lote: 16

G.DUBRA.S.C. POSITIVE 794

ESPH1505259563 Data Nac. 26/09/2021

CIB: ES041113640386

PARTO: 05/10/2023

Idade	Días	Leite	% G	Kg G	% P	Kg P
2-00	48	1.364	4,77	65	3,67	50

Pai: Progenesis POSITIVE ET

CANM0012609140

ESP	23-06	Leite	% G	Kg G	% P	Kg P
		+547	+0,64	+84	+0,20	+38

TIPO +1,04 UBRE +1,04

Nai: G.DUBRA.S.C. FORTUNE 675

ESPH1504907489

B-78

Idade	Días	Leite	% G	Kg G	% P	Kg P
-	-	-	-	-	-	-

- LACT.	-	-	-	-	-	-
---------	---	---	---	---	---	---

-	-	-	-	-	-	-
---	---	---	---	---	---	---

B-CASEINA: A1-A2

GICO: 1.115

Prezo saída:

Prezo venda:

Avoa M.: G.DUBRA.S.C. ELUDE 566

ESPH1504555060

B-79

Idade	Días	Leite	% G	Kg G	% P	Kg P
3-09	305	13.531	3,69	499	3,23	437

2 LACT		34.721	3,64	1.263	3,25	1.128
--------	--	--------	------	-------	------	-------

Bisavoa M: G.DUBRA.S.C. 353

ESPH1503785943

MB-86

Idade	Días	Leite	% G	Kg G	% P	Kg P
3-03	305	13.191	4,13	545	3,06	404

3 LACT.		39.451	4,18	1.648	3,13	1.233
---------	--	--------	------	-------	------	-------

Gandería: GANADERIA DUBRA S.C.

Pereiras – Restande - TRAZO



Arenas Q-Bed
Erimsa



Erimsa

Frades: 981 692 237

Begonte: 982 160 322

Lote: 17

O_RUBIO GUAY NIL

ESPH1505175402 Data Nac. 16/09/2021

CIB: ES041113597757

PARTO: 07/10/2023

Idade	Días	Leite	% G	Kg G	% P	Kg P
2-00	38	1.189	3,62	43	3,45	41

Pai: K&L Rossi GUAY

ESPM9204695956

ESP	23-06	Leite	% G	Kg G	% P	Kg P
		+752	+0,42	+70	+0,18	+43

TIPO +1,90 UBRE +2,19

Nai: O_RUBIO SIGMA QUINCE

ESPH1504706782

B-79

Idade	Días	Leite	% G	Kg G	% P	Kg P
2-02	311	10.780	3,74	403	3,29	355
3-02	332	11.185	3,74	418	3,29	368
2 LACT.		21.965	3,74	821	3,29	723

B-CASEINA: A1-A2

GICO: 1.164

Prezo saída:

Prezo venda:

Avoa M.: O RUBIO STOP GADIS

ESPH1504214986

B-76

Idade	Días	Leite	% G	Kg G	% P	Kg P
6-06	305	15.630	2,56	400	2,97	464
5 LACT		76.970	2,86	2.198	3,03	2.336

Bisavoa M: 0142 BEADE GOSPELL

ESPH1503834567

BB-81

Idade	Días	Leite	% G	Kg G	% P	Kg P
3-09	305	13.160	4,62	608	3,34	440
2 LACT.		40.921	4,49	1.837	3,49	1.430

Gandería: G. O RUBIO S.C.

Carballal – Vilarmaior – SANTA COMBA

RACIÓN
UNIFEED POR
XENTILEZA DE



SAT

BUSTO CORZÓN

Lote: 18

NUVEIRA NUBE SOLER

ESPH1505181966 Data Nac. 12/09/2021
CIB: ES051113599903

PARTO: 25/06/2023

Idade	Días	Leite	% G	Kg G	% P	Kg P
1-09	143	6.201	4,03	250	3,05	189

Pai: SOLER ET

ESPM9204739616

ESP	23-06	Leite	% G	Kg G	% P	Kg P
		+1.008	+0,00	+36	+0,12	+45

TIPO +1,50 UBRE +1,92

Nai: NUVEIRA CAMILA MARCELON

ESPH1504562334

BB-82

Idade	Días	Leite	% G	Kg G	% P	Kg P
2-02	296	10.450	4,01	419	3,21	335
3-02	291	15.030	4,05	608	3,04	457
4-01	381	15.977	4,21	672	3,13	500
3 LACT.		41.457	4,10	1.699	3,12	1.292

B-CASEINA: A1-A2

GICO: 1.130

Prezo saída:

Prezo venda:

Avoa M.: NUVEIRA PORTELA 0520

ESPH1504218288

MB-85

Idade	Días	Leite	% G	Kg G	% P	Kg P
5-01	305	19.997	2,84	568	2,82	563
5 LACT		80.064	2,97	2.381	2,84	2.273

Bisavoa M: NUVEIRA CANCELA BLITZ

ESPH1503007335

BB-80

Idade	Días	Leite	% G	Kg G	% P	Kg P
5-00	305	13.427	3,53	474	2,80	376
6 LACT.		70.770	3,48	2.462	2,76	1.950

Gandería: NUVEIRA

Nuveira - Arcos - MAZARICOS

MUXIDO
SERVIZO DE



**INSTALACIONES
Y MANTENIMIENTO
DE ORDEÑO Y FRIO
TESTAJES**



981 88 01 28
608 87 76 56

608 25 92 94
609 97 92 79

Lote: 19

CUNDINS AMBIGUA SOLITAIR RED
 ESPH1505251730 Data Nac. 11/09/2021
 CIB: ES091113455119

PARTO: 10/08/2023

Idade	Días	Leite	% G	Kg G	% P	Kg P
1-10	75	2.797	3,22	90	3,04	85

Pai: Caudumer SOLITAIR P RED ET

NLDM0576852597
 ITB 23-08 Leite % G Kg G % P Kg P
 +832 +0,16 +46 +0,15 +43
 TIPO +1,16 UBRE +1,41

Nai: CUNDINS CROWN P AMBROSIA ROJA

ESPH1504148311 **BB-82**

Idade	Días	Leite	% G	Kg G	% P	Kg P
2-03	378	12.845	4,09	526	3,74	480
3-05	302	11.590	3,94	457	3,68	427
4-05	331	13.947	4,26	594	3,61	503
5-06	313	10.871	4,09	445	3,71	403
6-06	422	13.860	4,14	574	3,63	503
5 LACT.		63.113	4,11	2.596	3,67	2.316

B-CASEINA: A1-A2

ICO: 1.164

Prezo saída:

Prezo venda:

Avoa M.: CUNDINS ASHLYN SECURE ET

ESPH1503597039 **BB-82**

Idade	Días	Leite	% G	Kg G	% P	Kg P
3-03	305	11.968	3,73	446	3,64	436
3 LACT		34.007	3,98	1.355	3,79	1.289

Bisavoa M: TRIDAY ASHLYN 2

NLDH0416877322 **MB-87**

Idade	Días	Leite	% G	Kg G	% P	Kg P
2-05	305	10.032	4,00	401	3,79	380
1 LACT.		10.897	3,97	433	3,77	411

Gandería: GRANXA CUNDINS S.L.
 Vilar-ZAS

Lote: 20

NUVEIRA NINA SOLER

ESPH1505262478 Data Nac. 07/09/2021
CIB: ES031113599901

PARTO: 10/07/2023

Idade	Días	Leite	% G	Kg G	% P	Kg P
1-10	128	5.136	3,47	178	3,21	165

PREÑADA: 23/10/2023 GUIRI X.F.

Pai: SOLER ET

ESPM9204739616

ESP	23-06	Leite	% G	Kg G	% P	Kg P
		+1.008	+0,00	+36	+0,12	+45

TIPO +1,50 UBRE +1,92

Nai: NUVEIRA CAROLINA MASCALESE

ESPH1504139435

B-77

Idade	Días	Leite	% G	Kg G	% P	Kg P
1-11	265	10.793	3,40	367	3,09	334
2-09	287	12.222	4,01	490	3,14	384
3-08	284	13.165	3,97	523	3,21	423
4-06	326	12.075	3,53	426	3,17	383
5-06	320	12.732	4,10	522	3,15	401
5 LACT.		60.987	3,82	2.328	3,16	1.925

B-CASEINA: A2-A2

GICO: 1.146

Prezo saída:

Prezo venda:

Avoa M.: NUVEIRA SIRENA LAUTAMIC

ESPH1503786174

Idade	Días	Leite	% G	Kg G	% P	Kg P
4-00	305	12.744	3,43	437	3,12	398
3 LACT		36.294	3,76	1.364	3,11	1.128

Bisavoa M: NUVEIRA MICA TALENT

ESPH1503214843

BB-80

Idade	Días	Leite	% G	Kg G	% P	Kg P
5-05	305	12.864	3,06	394	2,56	329
6 LACT.		67.633	3,46	2.340	2,63	1.777

Gandería: NUVEIRA

Nuveira - Arcos - MAZARICOS

Lote: 21

GRILLE RBR COSMICA 1726 RED ET
 ESPH1505180308 Data Nac. 02/09/2021
 CIB: ES041113411467

PARTO: 25/08/2023

Idade	Días	Leite	% G	Kg G	% P	Kg P
1-11	82	3.784	4,04	153	2,88	109

Pai: Hoogerhorst RUBELS-RED

NLDM0679520401

ITB	Días	Leite	% G	Kg G	% P	Kg P
23-08		+877	+0,34	+67	+0,19	+48

TIPO +1,49 UBRE +1,49

Nai: GRILLE COSMO XF 1328 RED ET

ESPH1504895662

BB-81

Idade	Días	Leite	% G	Kg G	% P	Kg P
2-00	344	14.791	3,22	477	2,91	430

1 LACT.		14.791	3,22	477	2,91	430
---------	--	--------	------	-----	------	-----

B-CASEINA: A1-A2

GICO: 1.216

Prezo saída:

Prezo venda:

Avoa M.: ARGH CAPPRENTIC ET

NLDH0750330253

Idade	Días	Leite	% G	Kg G	% P	Kg P
-	-	-	-	-	-	-
- LACT		-	-	-	-	-

Bisavoa M: ARGH RUBICON CADBURY ET

NLDH0941049317

BB-84

Idade	Días	Leite	% G	Kg G	% P	Kg P
-	-	-	-	-	-	-
- LACT.		-	-	-	-	-

Gandería: GRILLE S.COOP GALEGA
 Grille – San Cosme - MAZARICOS

PIENSO POR
CORTESÍA DE



PIENSOS ALBORES

S. COOP. GALEGA

ALBORÉS - MAZARICOS (A Coruña)

Teléfono/Fax 981 87 83 62

Lote: 22

SAAMIL RUBELS 5170

ESPH1505251375 Data Nac. 01/08/2021

CIB: ES021113235170

PARTO: 20/06/2023

Idade	Días	Leite	% G	Kg G	% P	Kg P
1-10	142	3.991	5,31	212	3,28	131

CALIFICACIÓN: MB-85

PREÑADA: 21/10/2023 STEVE ABS

Pai: Hoogerhorst RUBELS-RED

NLDM0679520401

ITB	Días	Leite	% G	Kg G	% P	Kg P
23-08		+877	+0,34	+67	+0,19	+48

TIPO +1,49 UBRE +1,49

Nai: SAAMIL HAPPY 8456

ESPH1504903084

MB-86

Idade	Días	Leite	% G	Kg G	% P	Kg P
2-00	326	11.651	4,39	511	3,48	406

1 LACT. 11.651 4,39 511 3,48 406

B-CASEINA: A1-A2

ICO: 1.205

Prezo saída:

Prezo venda:

Avoa M.: SAAMIL LEOMARCOS 3743

ESPH1504588920

MB-85

Idade	Días	Leite	% G	Kg G	% P	Kg P
2-10	305	13.859	3,67	508	3,14	435

2 LACT 33.711 3,70 1.247 3,21 1.081

Bisavoa M: SAAMIL TORREL 3684

ESPH1504219692

MB-87

Idade	Días	Leite	% G	Kg G	% P	Kg P
4-01	305	13.754	3,74	515	3,21	442

3 LACT. 46.087 3,69 1.701 3,40 1.567

Gandería: SAAMIL S.C.

Saamil – Villamor - TOQUES

Lote: 23

TENDEIRO SOBRADO 1915

ESPH1505172273 Data Nac. 30/06/2021
CIB: ES001113541915

PARTO: 20/08/2023

Idade	Días	Leite	% G	Kg G	% P	Kg P
2-01	82	2.257	3,28	74	3,32	75

Pai: SOBRADO ET

ESPM9204739615

ESP	23-06	Leite	% G	Kg G	% P	Kg P
		+650	+0,25	+49	+0,11	+32

TIPO +1,36 UBRE +1,54

Nai: TENDEIRO CALIBER ERBELLA

ESPH1504516584

BB-80

Idade	Días	Leite	% G	Kg G	% P	Kg P
1-11	306	9.498	3,42	325	3,42	325
2-11	364	12.094	3,49	422	3,46	419
4-00	266	10.266	3,28	337	3,41	350
3 LACT.		31.858	3,40	1.084	3,43	1.094

B-CASEINA: A1-A2

ICO: 1.127

Prezo saída:

Prezo venda:

Avoa M.: TENDEIRO XUDAN COLOMBIANA

ESPH1504206809

BB-80

Idade	Días	Leite	% G	Kg G	% P	Kg P
3-11	305	9.444	3,79	358	3,39	320
4 LACT		30.824	3,90	1.203	3,40	1.048

Bisavoa M: S.C.TENDEIRO BOTAFOGO TERESA

ESPH1502904353

MB-86

Idade	Días	Leite	% G	Kg G	% P	Kg P
6-02	305	11.562	4,26	493	3,62	419
6 LACT.		63.203	4,29	2.712	3,49	2.207

Gandería: GANADERIA TENDEIRO S.C.
Carballal – Vilamaior – SANTA COMBA

Lote: 24

G.DUBRA.S.C. MIAMI 781

ESPH1505170569 Data Nac. 10/06/2021

CIB: ES081113347013

PARTO: 09/10/2023

Idade	Días	Leite	% G	Kg G	% P	Kg P
2-02	44	1.266	4,58	58	3,79	48

Pai: Faenear MIAMI ET

840M3147223731

ITB	Días	Leite	% G	Kg G	% P	Kg P
23-08		+834	+0,18	+49	+0,13	+41

TIPO +1,31 UBRE +1,41

Nai: G.DUBRA.S.C. SCOTCH 673

ESPH1504844458

B-78

Idade	Días	Leite	% G	Kg G	% P	Kg P
1-10	272	9.173	4,34	398	3,41	313
2-09	362	12.420	4,98	619	3,65	453
2 LACT.		21.593	4,71	1.017	3,55	766

B-CASEINA: A1-A2

GICO: 1.215

Prezo saída:

Prezo venda:

Avoa M.: G.DUBRA.S.C. 500

ESPH1504347955

BB-82

Idade	Días	Leite	% G	Kg G	% P	Kg P
2-02	305	11.051	4,20	464	3,33	368
2 LACT		21.594	4,20	908	3,30	713

Bisavoa M: G.DUBRA.S.C. 349

ESPH1503738699

BB-81

Idade	Días	Leite	% G	Kg G	% P	Kg P
5-06	305	14.157	4,50	637	3,56	504
4 LACT.		54.378	4,37	2.377	3,59	1.951

Gandería: GANADERIA DUBRA S.C.
Pereiras – Restande - TRAZO

Lote: 25

NUVEIRA PANCHALATOPSHOT
 ESPH1505093748 Data Nac. 31/01/2021
 CIB: ES041113180934

PARTO: 04/07/2023

Idade	Días	Leite	% G	Kg G	% P	Kg P
2-05	134	6.148	4,34	267	3,16	194

PREÑADA: 06/10/2023 CHUNIUS X.F.

Pai: Bomaz ALATOPSHOT ET

USAM0073953444
 ITB 23-08 Leite % G Kg G % P Kg P
 +1.172 +0,37 +82 +0,21 +61
 TIPO +0,28 UBRE +0,86

Nai: NUVEIRA PAZITA HORIZON

ESPH1504737430 **B-78**

Idade	Días	Leite	% G	Kg G	% P	Kg P
3-01	313	13.946	3,48	486	3,42	477
1 LACT.		13.946	3,48	486	3,42	477

B-CASEINA: A2-A2

GICO: 1.165

Prezo saída:

Prezo venda:

Avoa M.: NUVEIRA PICHIBO

ESPH1504256197 **BB-83**

Idade	Días	Leite	% G	Kg G	% P	Kg P
4-02	305	16.568	3,72	617	3,33	551
3 LACT		52.764	4,00	2.110	3,42	1.805

Bisavoa M.: NUVEIRA PICHONA BISBAL

ESPH1503173839 **BB-80**

Idade	Días	Leite	% G	Kg G	% P	Kg P
6-03	305	14.719	4,65	684	3,25	478
5 LACT.		75.721	4,24	3.213	3,39	2.568

Gandería: NUVEIRA
 Nuveira - Arcos - MAZARICOS

Lote: 26

SAAMIL PRINCI 3155

ESPH1505055831 Data Nac. 12/07/2020

CIB: ES081112953155

2º PARTO: 13/10/2023

Idade	Días	Leite	% G	Kg G	% P	Kg P
2-02	302	9.821	4,03	396	4,03	336
3-03	27	1.188	3,79	45	3,20	38

CALIFICACIÓN: MB-87

Pai: Trisvad Mission PRINCI P RED

ESPM9204595909

ESP	23-06	Leite	% G	Kg G	% P	Kg P
		+511	-0,01	+8	-0,04	+13

TIPO +1,68 UBRE +2,00

Nai: SAAMIL LEOMARCOS 3743

ESPH1504588920

MB-85

Idade	Días	Leite	% G	Kg G	% P	Kg P
1-10	314	12.305	3,68	453	3,06	376
2-10	529	21.406	3,71	794	3,29	705
2 LACT.		33.711	3,70	1.247	3,21	1.081

B-CASEINA: A1-A2

ICO: 1.215

Prezo saída:

Prezo venda:

Avoa M.: SAAMIL TORREL 3684

ESPH1504219692

MB-87

Idade	Días	Leite	% G	Kg G	% P	Kg P
4-01	305	13.754	3,74	515	3,21	442
3 LACT		46.087	3,69	1.701	3,40	1.567

Bisavoa M: SAAMIL DANCER MILKA

ESPH1503529578

BB-80

Idade	Días	Leite	% G	Kg G	% P	Kg P
4-00	305	12.303	3,54	436	3,19	392
3 LACT.		32.515	3,56	1.158	3,27	1.063

Gandería: SAAMIL S.C.

Saamil – Villamor - TOQUES



Concello de
Mazaricos

Apoia ó
Sector Gandeiro

SPERMINATOR

SANCHEZ P x PALMER x APPLICABLE



XENÉTICA FONTAO

Nº 1
TIPO

Nº 1
UBRE

TOP 100 GICO

TIPO: +2,68

UBRE: +2,63

PATAS: +2,85

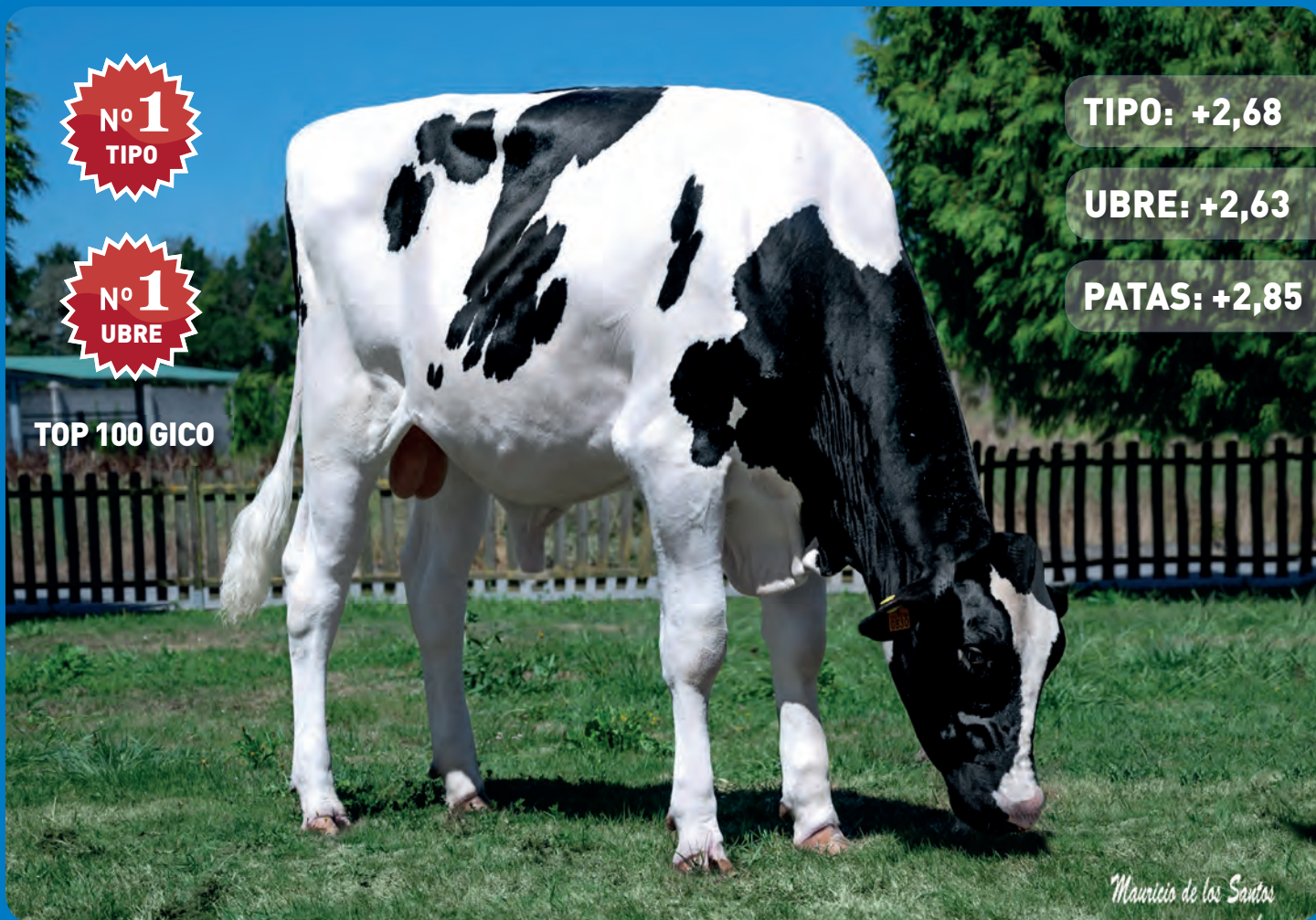

Mauricio de los Santos

CONTROL LEITEIRO,

¡O control de calidade, a mellora xenética é a xestión da túa granxa!



**Asociación Provincial de criadores de frisón de A Coruña,
para o control oficial de rendementos**

**Rúa do Ceo, 10 baixo - As Cancelas - 15704 Santiago - Telf./Fax: 981 565 751
E-mail: africorcoruna@gmail.com • Web: africorcoruna.com**